Contact Card

Kitanagoya English School 北名古屋英語スクール

2024 January

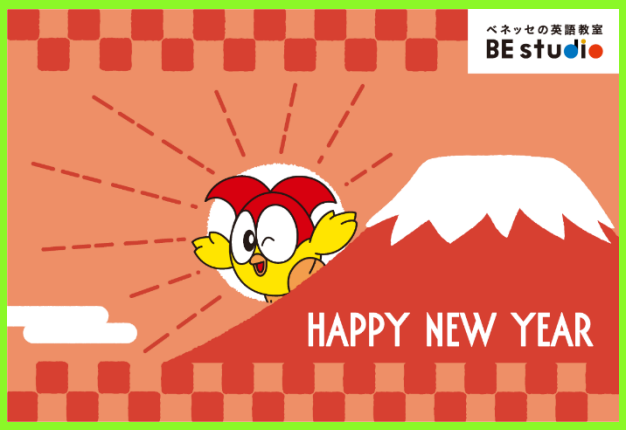

2024年
あけましておめでとうございます

２０２４年が皆さんにとってますます良い一年になりますように！
冬休み明けに元気に皆さんにお会いできるのを楽しみにしています。
２０２４年最初のレッスンは１月９日(火)です。

旧年中はご家庭からの暖かいサポートをいただきましてありがとうございました。講師一同新たに気を引き締めてお子さまの成長のお手伝いをしていきます。本年もどうぞよろしくお願いいたします。

☆2024年度4月生募集☆
ごきょうだいご友人紹介特典

年間を通じてごきょうだいご友人紹介制度があります

入学金・初月学費100％OFF

入学生・ご紹介者双方に図書カード3000円分プレゼント

NEW！ **新中１生・中２生も大募集！**

当スクールにお通いの生徒さまのご友人・ごきょうだい向けにご紹介制度を年間を通じて実施しております。2月1日以降の日程で、体験レッスン・ご見学・個別の英語の学習相談など、ご要望に応じてご案内いたします。

☆２０２４年度は新中１・中２の方も大募集します。**英語が好き！もっと英語を話したい！**そんな新中１・中２の方、大歓迎です！！「学校の英語」が難しくなるその前に、ぜひスクールに来てみてください。☆

まずはお電話にて、学習相談・授業見学・体験のご予約をお願いします

☆体験レッスンご予約受付中☆
2月10日(土)11日(日)
2月24日(土)25日(日)
新年中さん～新中2まで大募集

体験レッスンはお一組30分程度で実施いたします。お時間はお問い合わせください。平日のクラス見学・個別相談も承ります。ごきょうだい・ご友人さまのご紹介をお待ちしております。ご予約の上お越しください。

受付：平日14：00～19：30

水曜日は18：00終了

電話：0120-815-194

メールでのお申し込み・お問い合わせも承ります。
メールの場合は3営業日中に返信差し上げます。

今月の配布物

○中1英語先取りクラス募集のご案内（現小６生）

英検二次対策について

2/25（日）実施（一次試験を当スクール以外で受験した場合は日程が異なります）の英検二次試験に向けて、二次対策を行います（有料）。当スクールでの一次試験受験者には試験当日にご案内を配布いたします。それ以外の生徒さんのうち、二次対策を希望される方にはご案内をお渡しいたしますのでお問い合わせください。

北名古屋英語スクール

【受　付】
平日　14：00～19：30
水曜日のみ18：00で終了
土・日・祝日はお休みです
☏ 0120-815-194
Mail　info@hananoki-culture.com
http://www.hananoki-culture.com/

1月のお知らせ

1月８日(月・祝)まで冬休みです。（年間レッスン日一覧表には１月８日(月・祝)がグレーに染まっていませんでした。お詫びして訂正いたします）
1月6日(土)の英検講習はあります。1月最初のレッスンは1月9日(火)です。1月21日(日)は英検1次試験実施日です。

※荒天時に教室が必要と判断した場合など、休講になることがあります。振替はありません。休講する場合はレッスン開始の1時間前を目処に決定し、ホームページやInstagramに掲載いたします。お電話・メール等はいたしませんのでご注意ください。

（お願い）常時換気しております。調節できる服装でお越しください。